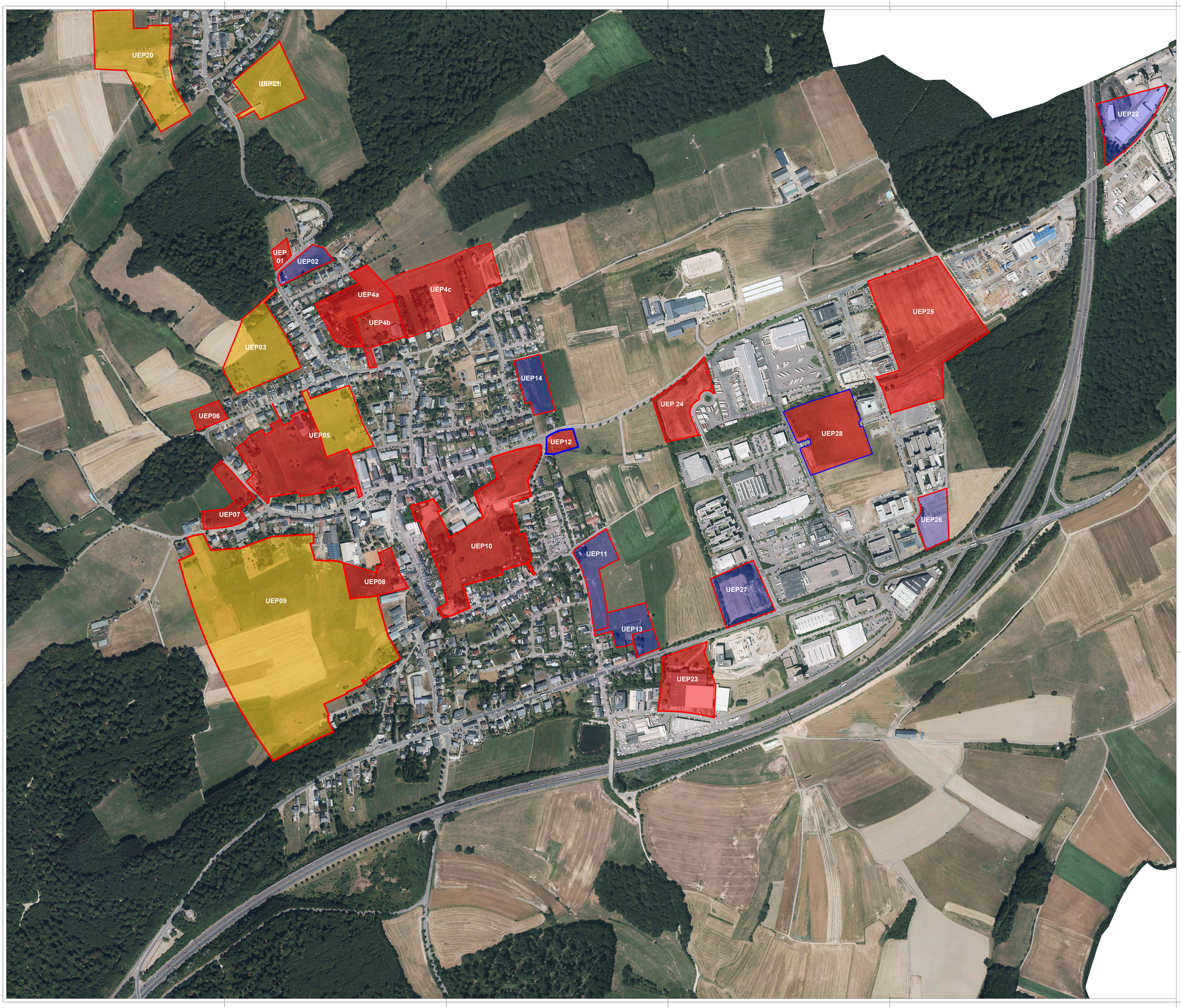

LEGENDE

- Untersuchungsflächen aus der 1. Phase SUP (Umwelterheblichkeitsprüfung)
- Flächen, die aufgrund eines nicht dringenden Bauwillens, aufgrund der Ergebnisse aus der 1. Phase bzw. dem iterativen Prozess als ZAD zurückgestellt werden sollen
- Flächen aus der 1. Phase, die nicht in der 2. Phase (Umweltbericht) untersucht werden mussten
- Flächen, die aufgrund der Ergebnisse aus der 1. Phase oder dem Avis MBNV (nach Art. 6.3) in der 2. Phase (Umweltbericht) behandelt wurden
- Flächen, die in der 1. Phase nicht untersucht wurden, aber in der 2. Phase (Umweltbericht) behandelt wurden

MAÎTRE DE L'OUVRAGE

ADMINISTRATION COMMUNALE DE LEUDELANGE

5, PLACE DES MARTYRS L-5365 LEUDELANGE LUXEMBOURG
TÉLÉPHONE 379 290 1 TÉLÉCOPIE 379 290 50

PROJET

„Strategische Umweltprüfung" (SUP)
für die Neuaufstellung des PAG
in der Gemeinde Leudelange

Untersuchungsflächen

auf Basis des Gesetzes vom 22. Mai 2008 relative à l'évaluation
des incidences de certains plans et programmes sur l'environnement

PLAN N°

4030/1852-na-935

Leudelange Centre und Zone industrielle

DATE	08.008.2019	ECHELLE	1 : 3.000	DESSIN JB	VERIFIE FgK
MAPE	08.08.2019	FILE	4030_Übersichtsplan SUP-Flächen Leudelange.dwg		

Association momentanée

architecture + aménagement s.a.

Bertrand SCHMIT architecte
90, Plateau Altmünster, L-1123 LUXEMBOURG
Tél.: 26208-0 Fax: 26208-40
email: info@a-a.lu web: www.a-a.lu

ProSolut S.A.

Ingénieurs - conseils
2, Grand'Rhoos, L-6868 Wecker
Tel.: +352 356 225 - 1, Fax: +352 35 42 25 - 40
email: mail@prosolut.com web: www.prosolut.lu